Organisationskonzept
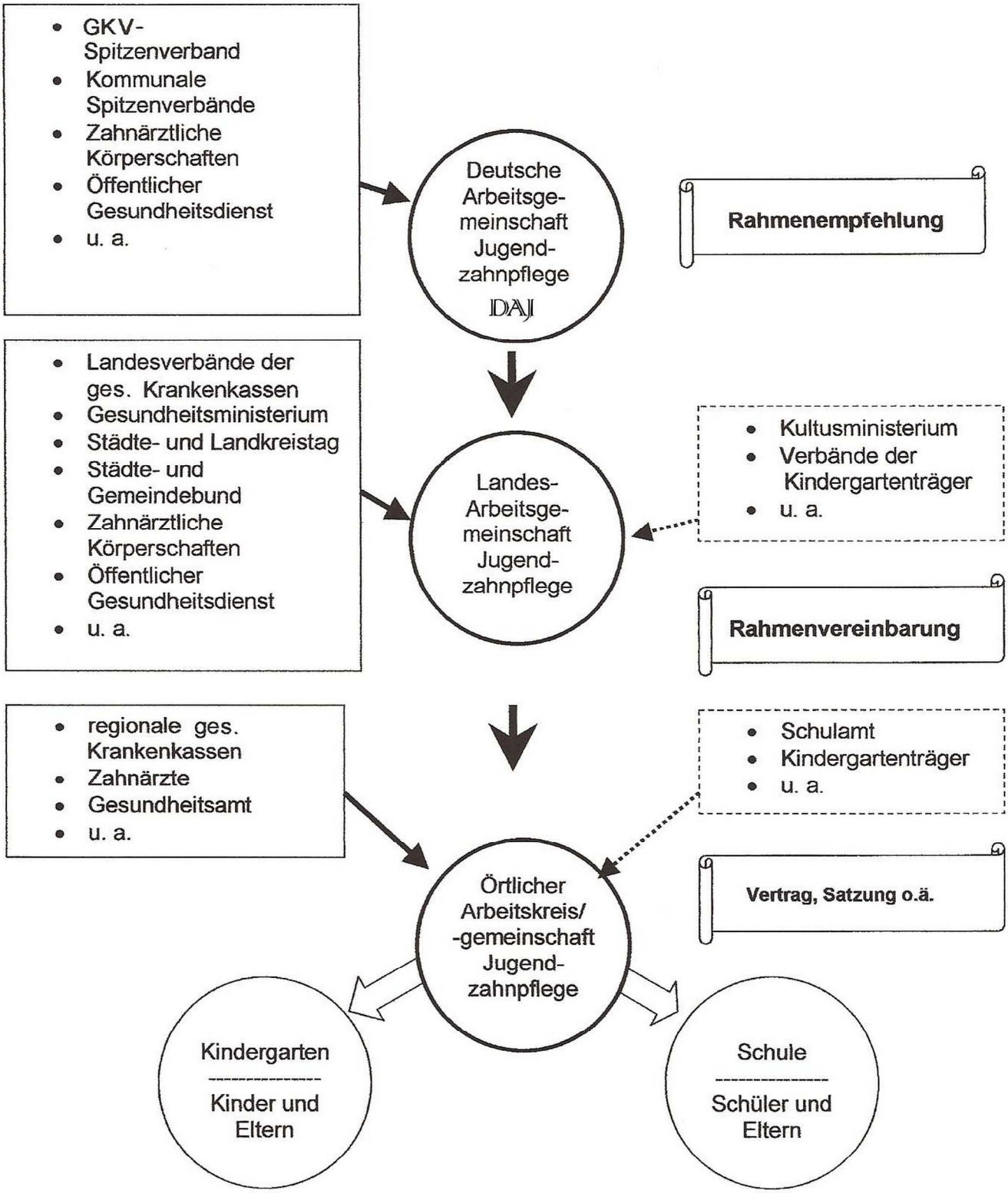
Zahnmedizinische Gruppenprophylaxe
nach § 21 SGB V